



Zwingerabnahme

- Neu Verlegung bauliche Veränderung Wechsler
 Zuchtstättenübertragung Sonstiges _____

Züchter: Andrea Müller-Hutschenreuter

Straße: Dorfstraße 24

PLZ/Ort: 01458 Ottendorf-Okrilla (Medingen)

Zwingername: vom-Sächsischen-Eisland

Tel: 0172/3571653 E-Mail: a.hutschenreuter@web.de

Die Zuchtstätte muss sich grundsätzlich am gemeldeten Wohnsitz des Züchters befinden. Der Züchter muss Hauptmitglied im BVWS sein und darf in keinem anderen Verein für Weiße Schweizer Schäferhunde einen Zwingerschutz genießen.

1. Wie viel Zeit steht dem Züchter am Tag für die Hunde zur Verfügung?

- max. 3 Stunden ½ Tag ganzer Tag

2. Verhalten der beim Züchter lebenden Hunde

- ängstlich normal lebhaft

3. Ernährungszustand der beim Züchter lebenden Hunde

- Untergewicht normal Übergewicht

4. Pflegezustand der beim Züchter lebenden Hunde

- Krallen: kurz lang
- Ohren: sauber schmutzig
- Zähne: sauber ungepflegt
- Fell: glänzend stumpf/ungepflegt

5. gehaltene Hunde

Anzahl der Hunde2....., davon2..... Weiße Schäferhunde

6. Unterbringung

a. der beim Züchter lebenden Hunde

Schlaf/Schutzraum: im Haus

sauber: Ja () Nein

heizbar: Ja () Nein

Fenster: Ja () Nein

Sonstiges:

b. der Mutterhündin mit Welpen

Schlaf/Schutzraum: im Haus

sauber: Ja () Nein

heizbar: Ja () Nein

Fenster: Ja () Nein

Sonstiges:

7. Gezüchtet wird in:

Einfamilienhaus () Mehrfamilienhaus () Bauernhof () Wohnung

a. Auslauf vorhanden Ja () Nein - für Hunde bzw. Welpen benutzbar () Ja () Nein

b. Bodenbeschaffenheit: Gras Beton () Naturboden () Kies () sonstiges:

..... Laminatboden

c. Größe des für Hunde und Welpen benutzbaren Auslaufs ca. 3000 qm Garte

d. Umzäunung: Ja () Nein

Material: Maschendraht, Mauer Höhe: 1,70 m

Blickverbindung zur Außenwelt: Ja () Nein

Ist der Zaun sicher genug Ja () Nein

e. Was befindet sich noch im Auslauf:

Erhöhter Liegeplatz: Ja () Nein

Schutzhütte: () Ja Nein

Überdacht: Ja () Nein

Sonstiges:

nicht benötigt
Terrasse, können jederzeit
ins Wohnhaus

8. Welpenunterkunft:

im Haus () separates Gebäude () Zwingeranlage

Licht/Luftverhältnisse: Gut () ausreichend () nicht ausreichend

Wärmequelle (Rotlicht) vorhanden () nicht vorhanden

Wurfkiste vorhanden () nicht vorhanden

Direkter Zugang vom Welpenraum zum Auslauf Ja () Nein

Allgemeiner Eindruck: sauber, ordentlich () teils schmutzig, unordentlich

9. Allgemeines:

a. Wurde mit dem Züchter über Literatur bezüglich Hundezucht gesprochen?

Ja () Nein

b. wenn ja über welche und wie lauten die Titel der bereits gelesenen Bücher?

Hundezucht - Erfolgreich züchten
auf Gesundheit, Leistung und Aussehen

Hat der Züchter sonstige Erfahrung in der Hundezucht?

3. Wurf WSS

10. Eventuell angefertigte Skizze oder Foto der Zuchtstätte

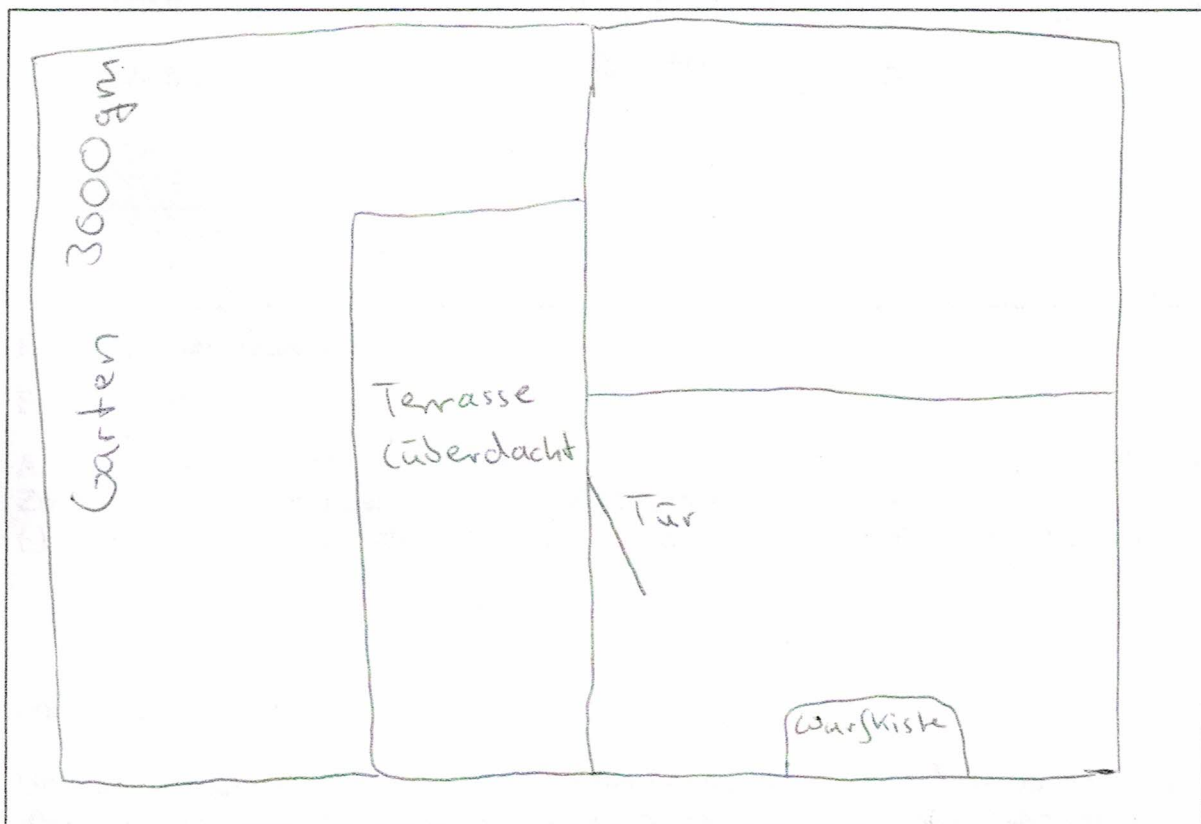

11. Verbesserungsaufgaben

Bei der Gesamtbeurteilung hat der Zuchtwart insbesondere die in den ZO des BVWS genau definierten Voraussetzungen an eine Zuchtstätte vollinhaltlich zu berücksichtigen.

Aufgrund der vorgenommenen Zwingerabnahme wird dem Zwingerschutzantrag durch

den ZW Harry W. Mac Nelly

zugestimmt

nicht zugestimmt

Begründung:

die Wurfstätte ist hervorragend geeignet
(sauber, ordentlich)

Ort Medingen

Datum 17.07.2020

Unterschrift des ZW

Unterschrift des Züchters

Nur von der Hauptgeschäftsstelle auszufüllen

Eingegangen am

Aufgrund des gestellten Antrages vom..... und der erfolgten Zwingerabnahme wird dem Antrag auf Erteilung eines Zwingerschutzes

zugestimmt nicht zugestimmt und dem Antragsteller der Zwingername

..... und die Züchternummer..... zugeteilt.

Über die Zwingerschutzbestätigung wird dem Antragsteller eine Urkunde durch den BVWS ausgestellt. Erst mit der Ausstellung dieser Zwingerschutzbestätigung wird der Zwingerschutz rechtswirksam.

Datum: Unterschrift Hauptgeschäftsstelle